A2

N° C144475

SPECIFICATION PRODUIT : 108.15074

CE PLAN, PROPRIETE D'AMP DE FRANCE, DONNE DES INFORMATIONS CONFIDENTIELLES. IL EST TRANSMIS DANS LE SEUL BUT DE DONNER A PSA LA POSSIBILITE DE VERIFIER QUE LES PIECES AINSI REPRESENTEES SONT ACCOUPLABLES ET INTERCHANGEABLES AVEC DES PIECES D'AUTRES FOURNISSEURS. CE PLAN NE DOIT PAS ETRE COPIE OU FOURNI A D'AUTRES PERSONNES SANS UN ACCORD ECRIT D'AMP DE FRANCE.

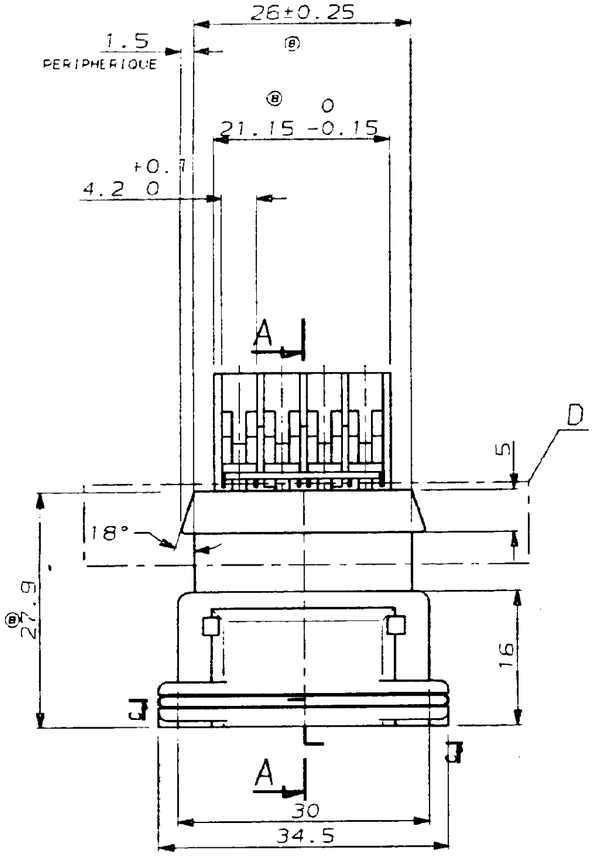

DETAIL: D
PARTIE SUPERIEURE DU PORTE-MODULE

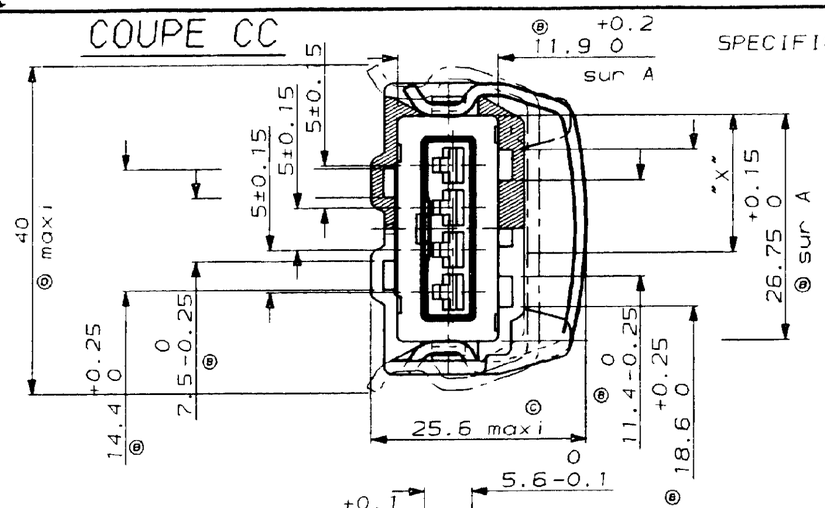

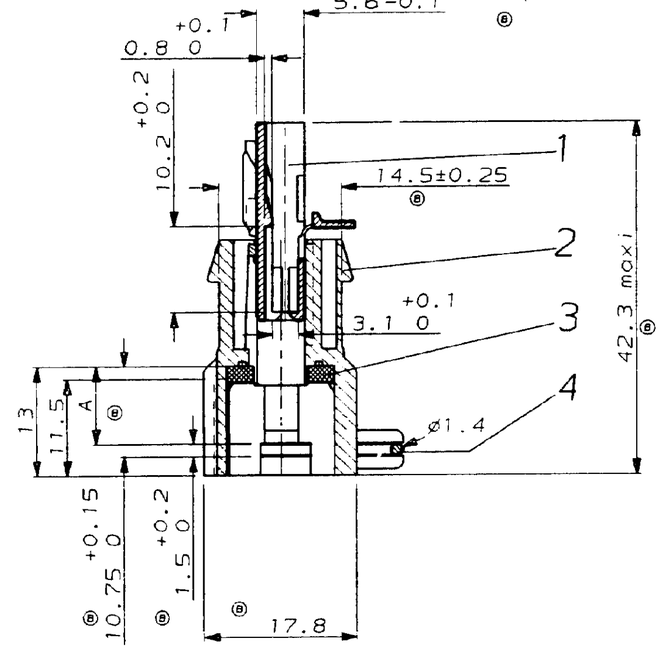

COUPE AA

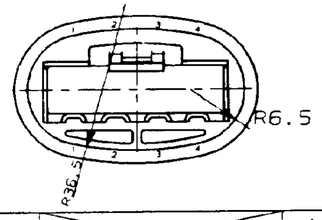

TT	- -	- -	-		
	- -	- -	-		
	- -	- -	-		
	- -	- -	-		
	- -	PORTE-MODULE GRIS	-		
	- -	PORTE-MODULE BLEU	-		
	- -	PORTE-MODULE VERT	-		
	- -	PORTE-MODULE MARRON	-		
N	- -	PORTE-MODULE NOIR			
DECOUPAGE PSA / MASSE ESTIMEE / APPROBATION	(1) MATIERE (2) TRAITEMENT (3) REVETEMENT	DESIGNATION	NUMERO PIECE	plan# piece INDICE	

X	X	X	X	X	BRUT		1	RESSORT (ACIER)	4
X	X	X	X	X	NATUREL		1	JOINT (SILICONE)	3
X					GRIS	14.5	1	PORTE MODULE (PA 6.6 GV20)	2
	X				BLEU	16.3	1		
		X			VERT	12.7	1		
			X		MARRON	10.9	1		
				X	NOIR	AUCUN DETROMPAGE	1		
X	X	X	X	X	VIOLET		1	MODULE 4POS. (PA 6.6)	1
5	4	3	2	1	COULEUR	DETROMPAGE "X"	QTE	DESCRIPTION	REP.

144475-

DIMENSIONS IN MM. DO NOT SCALE PRINT
Dimensions en mm. Restitution non à l'échelle

R. PATIN

REV	MODIFICATIONS	DES	DATE
C	MIS A JOUR	JCJ	03/92
B	MIS A JOUR	JCJ	01/92
A	MIS A JOUR	JCJ	12/91

NUMERO	DESCRIPTION	OBSERVATION	REP

©1991 BY AMP INCORPORATED ALL RIGHTS RESERVED. AMP PRODUCTS COVERED BY PATENTS AND/OR PATENTS PENDING

DESSIN CLIENT UNIQUEMENT POUR REFERENCES

DESSINE LE 26.11.90 PAR R PATIN

MATIERE -

FINITION -

VERIFIE LE - PAR

DIMENS. FIL 0.35 A 1 MM2 — ISOLANT -

PLAN FAIT EN CAO — ne pas modifier le calque

TOLERANCES SAUF INDICATION ± 0.2 ± 2° — ECHELLE 2:1

AMP — AMP DE FRANCE 95301 PONTOISE

CLASSE

TYPE SUPPL. "A"

LOC F — N° C144475 — REV D

CONNECTEUR ETANCHE 4 VOIES POUR J.P.T.

PLAN CLIENT