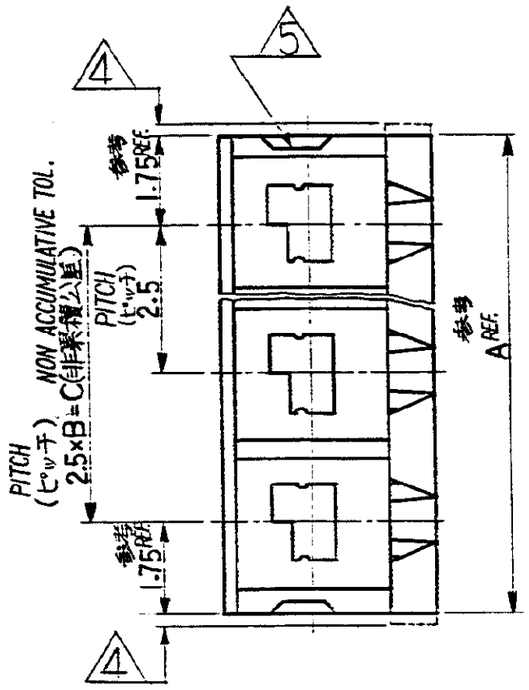

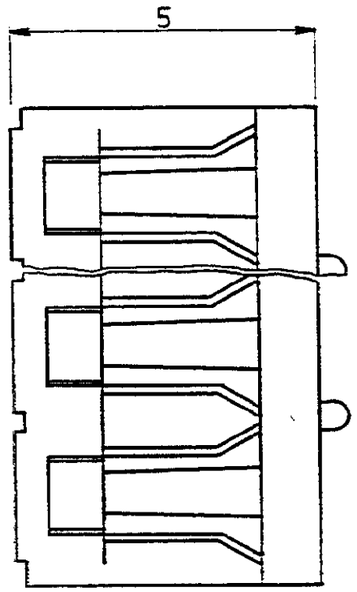

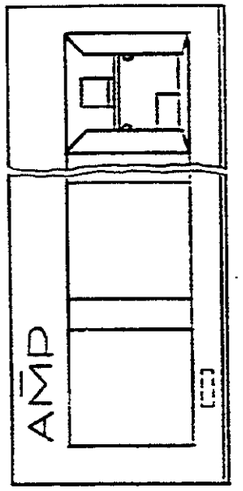

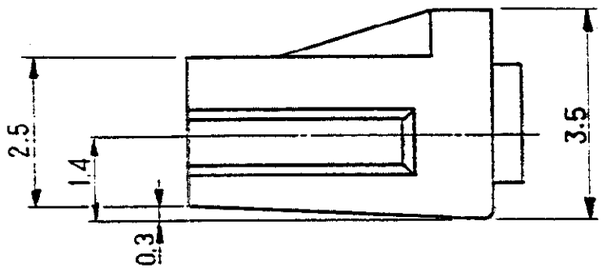

Pos. 極数	A	B	C	COLOR 色	PART NO. 型番	
3	8.5	2	5.0	BLUE 青	4-	-3
7	18.5	6	15.0		2-	-7
5	13.5	4	10.0		2-	-5
△6 3	8.5	2	5.0		2-	-3
2	6.0	1	2.5	BLACK 黒	2-	-2
20	51.0	19	47.5		2-	-0
18	46.0	17	42.5		1-	-8
17	43.5	16	40.0		1-	-7
16	41.0	15	37.5		1-	-6
15	38.5	14	35.0		1-	-5
14	36.0	13	32.5		1-	-4
13	33.5	12	30.0		1-	-3
12	31.0	11	27.5		1-	-2
11	28.5	10	25.0		1-	-1
10	26.0	9	22.5		1-	-0
9	23.5	8	20			-9
8	21.0	7	17.5			-8
7	18.5	6	15			-7
6	16.0	5	12.5			-6
5	13.5	4	10			-5
4	11.0	3	7.5			-4
3	8.5	2	5			-3
2	6.0	1	2.5	NATURAL 自然色	172520	-2

注:

1. 使用端子は型番 172781 172782
2. 適用製品規格: 108-5163
3. 取扱い説明書: 1S-207J -208J

△4 カッティング端 : 0.4 最大

△5 成形上必要な溝(オプション)

△6 AMP-台湾のみの製造品

NOTES:

1. APPLICABLE CONTACT: 172781 172782
2. PRODUCT SPEC : 108-5163
3. INSTRUCTION SHEET: 1S-207J -208J

△4. CUTTING END ; 0.4 MAX.

△5. THIS GROOVE IS OPTIONAL.

△6. PRODUCTION ITEMS OF AMP TAIWAN ONLY.

LTR	変更 (REVISION RECORD)	DR.	CHK.	DATE
G2	REVISED PER ECO-11-005030	RK	HMR	25MAR 11

TE Connectivity

総合電線断面積(WIRE RANGE)	mm²(AWG)
被覆外径 (INSULATION DIA.)	mm
材料 (MATERIAL)	6/6 NYLON ナイロン (UL94-0)
仕上 (FINISH)	
DR.	S. Kato 8/27/85
DE.	
CHK.	M. Ayashi 9/4/85
APP.	N. Oque 9/4/85
名称 (NAME)	ロー.プロファイル.ミニ.アンプ:イン.ヘッダー.ハウジング(2.5mm ピッチ) (HEADER HOUSING, LOW PROFILE MINI AMP-IN 2.5mm PITCH)
一般公差	10以下 ±0.2; 10を超え 30以下 ±0.25; 30を超え 100以下 ±0.3; 角度 ±3°
SIZE	A3
LOC	J
番号 (NO.)	C-172520
尺度 (SCALE)	10-1
REV.	G2
SHEET	

(CUSTOMER DRAWING) 参考図面

DIMENSIONS IN MM. DO NOT SCALE PRINT