

**Welcome**  
to your part of the story.



# Themenüberblick

- 3 Willkommen
- 4 Wissenswertes
- 9 Unsere Werte
- 10 Organigramme
- 12 Geschäftsleitung
- 13 Ansprechpartner
- 15 Entwicklungsmöglichkeiten
- 16 Benefits
- 17 Events
- 19 Stäfa und Umgebung
- 20 Organisatorisches
- 23 IT
- 24 Marketing & Communications
- 26 Gebäudepläne

# Gemeinsam Erfolgsgeschichte schreiben



**Sensirion ist eine Erfolgsgeschichte. Im Jahr 1998 als Start-up der ETH gegründet, sind wir heute ein weltweit tätiges Unternehmen.**

Als Marktführer in der Sensorik arbeiten wir mit Top-Firmen rund um den Globus und aus allen möglichen Branchen zusammen. Immer wieder haben wir es geschafft, Innovationen auf den Markt zu bringen und uns als Innovationstreiber und -pionier zu behaupten. Diese Erfolgsgeschichte konnten wir nur dank unseren Mitarbeitenden schreiben. Denn bei Sensirion arbeiten motivierte und engagierte Mitarbeitende, die bereit sind, zusammen im Team Top-Leistungen zu erbringen, und die eine faire, ehrliche und offene Kultur schätzen. Mitarbeitende, die eigene Ideen einbringen, kreativ und innovativ denken, Verantwortung übernehmen und Projekte aktiv vorantreiben.

Und so bin ich überzeugt, dass wir unsere Geschichte auch in Zukunft erfolgreich weiterschreiben werden – dank dir und allen anderen Mitarbeitenden.

In diesem Sinne heisse ich dich herzlich bei Sensirion willkommen. Ich freue mich auf die gemeinsame Zusammenarbeit!

A handwritten signature in black ink, which reads "M. v. Waldkirch". The signature is written in a cursive style with a long horizontal stroke at the end.

Marc von Waldkirch, CEO

# Wissenswertes

<b>Gründungsjahr</b>	1998, Spin-off der ETH Zürich
<b>Niederlassungen</b>	Schweiz (Hauptsitz), Deutschland, Niederlande, Ungarn, USA, Südkorea, Japan, China, Taiwan
<b>Tochtergesellschaften</b>	Sensirion AG, Sensirion Connected Solutions (SCS), Sensirion Automotive Solutions (SAS)
<b>Märkte</b>	<ul style="list-style-type: none"><li>• Medizintechnik</li><li>• Automobilindustrie</li><li>• Mobile und Unterhaltungselektronik</li><li>• Industrie</li></ul>
<b>Produkte</b>	<ul style="list-style-type: none"><li>• Durchflusssensoren (Flüssigkeits- und Gasdurchfluss, Differenzdruck)</li><li>• Umweltsensoren (Feuchte und Temperatur, Gas/VOC, CO<sub>2</sub>, PM2.5)</li></ul>

## Technologie

Alle unsere Produkte basieren auf der innovativen CMOSens® Technologie, die Sensor und Auswertelektronik auf einem einzigen Halbleiterchip vereint.

Mitarbeitende weltweit

974

# Wissenswertes

1998

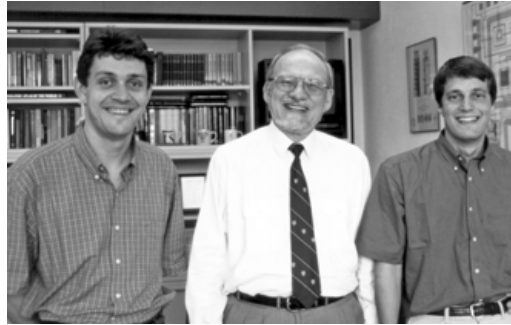

Gründung



Eröffnung erste Niederlassung



Bezug des neuen Produktionsgebäudes



Marc von Waldkirch wird neuer CEO

2016

# Wissenswertes



Kauf der Automobil-Division von AIC



Börsengang

2021



Akquisition von Qmicro und AiSight



Eröffnung Produktionsstandort in Ungarn

2018

# Sensirion gehört zu den beliebtesten Arbeitgebern in der Schweiz



Quelle:  
Great Place to Work, Universum, Trendence, Kununu



”

Bei Sensirion werden Prozesse und Arbeitsschritte stetig optimiert. Ziel ist es, die Sicherheit der Mitarbeitenden zu gewährleisten. Dies gibt mir ein gutes Gefühl.

Merly Merz, Senior Operator





# Unsere Werte



**Wir setzen auf faire und ehrliche Zusammenarbeit, Teamgeist sowie die Motivation, jeden Tag das Beste zu geben.**

Moritz Lechner und Felix Mayer, Co-Founders

## SensiSpirit

Unseren SensiSpirit pflegen wir aktiv. Bei uns herrscht eine offene Du-Kultur, bei der wir uns auf dem Flur grüssen, miteinander in der Kantine am Tisch sitzen und beim Freitagsbier zusammen aufs Wochenende anstossen.

## Fair und ehrlich

Fairness und Ehrlichkeit sind für uns das Fundament jeder Partnerschaft. Das gilt für sämtliche Beziehungen: zu Kunden, Lieferanten, Partnern und Mitarbeitenden.

## Miteinander

Auf eine offene und konstruktive Zusammenarbeit legen wir grossen Wert. Wir fördern den Teamgeist in den einzelnen Abteilungen und Bereichen. Unsere Mitarbeitenden sollen für ihre Ziele einstehen, aber auch das Bestreben anderer unterstützen.

## Top-Leistung

Wir spielen in der Champions League. Das ist herausfordernd, macht aber auch Spass. Dank unserem Know-how, unserem Innovationsgeist und unserem unablässigen Engagement heben wir uns von anderen ab. Wir wollen Aussergewöhnliches leisten – und das jeden Tag.

# Sensirion AG

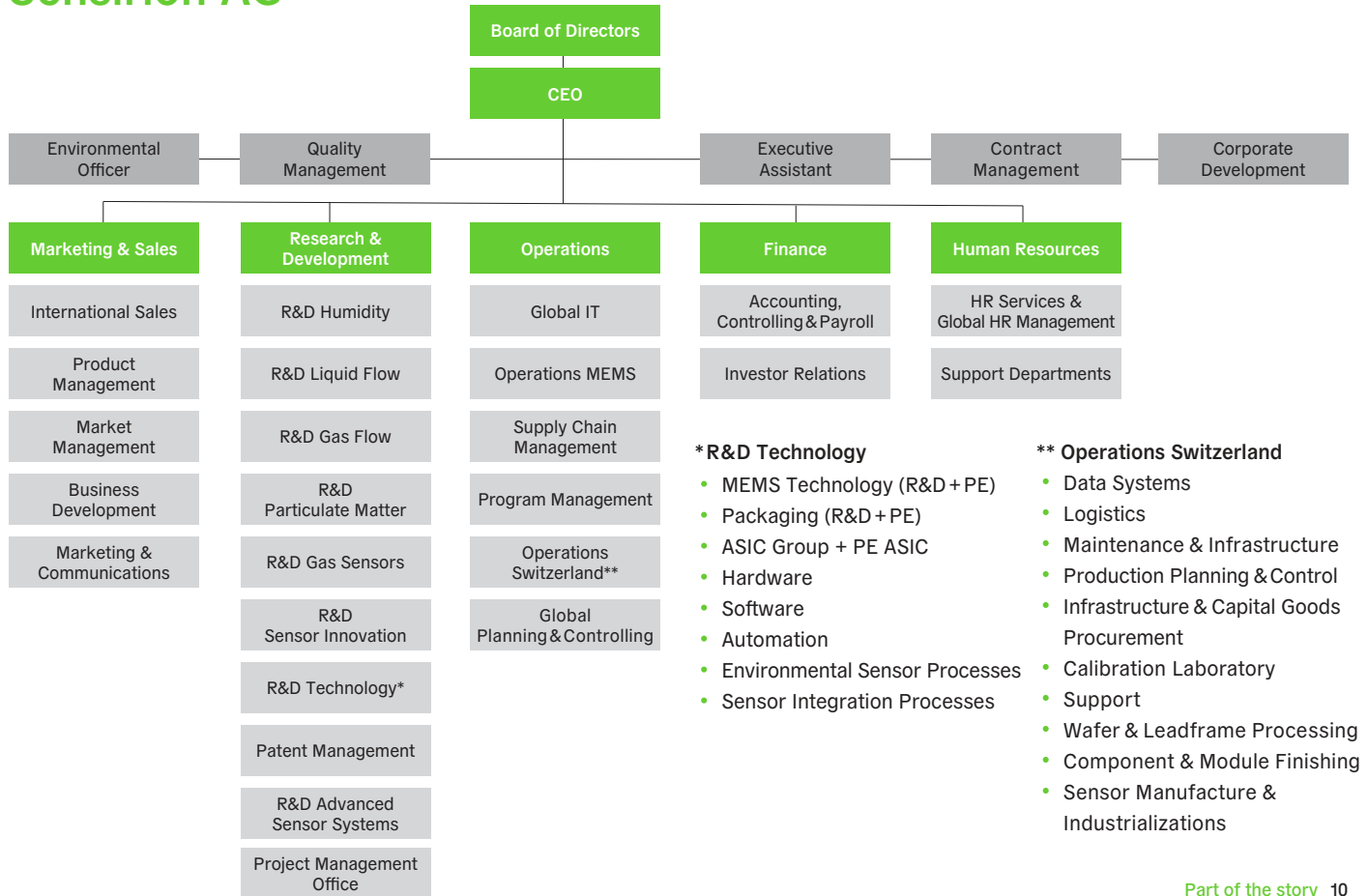

# Sensirion Holding AG

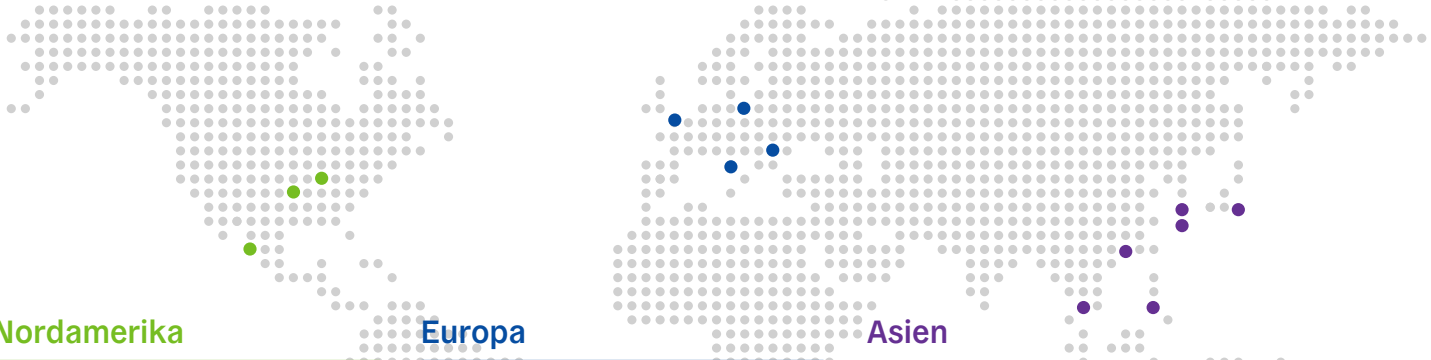

## Nordamerika

- Sensirion Inc.**  
(Chicago, United States)
- Sensirion Automotive Solutions Inc.**  
(Eaton Rapids, United States)
- AiSight Inc.**  
(San Francisco, United States)

## Europa

- Sensirion Holding AG**
- Sensirion AG**
- Sensirion Automotive Solutions AG**
- Sensirion Connected Solutions AG**  
(Stäfa, Switzerland)
- Sensirion Hungary Kft.**
- Sensirion Automotive Solutions Hungary Kft.**  
(Debrecen, Hungary)
- Qmicro B.V.** (Enschede, Netherlands)
- AiSight GmbH** (Berlin, Germany)
- IRsweep AG** (Stäfa, Switzerland)

## Asien

- Sensirion Automotive Solutions Korea Co., Ltd.**  
(Seoul, South Korea)
- Sensirion Automotive Solutions (Shanghai) Co., Ltd.**  
(Shanghai, China)
- Sensirion Korea Co., Ltd.** (Dongan-Gu, South Korea)
- Sensirion Japan Co., Ltd.** (Tokyo, Japan)
- Sensirion Taiwan Co., Ltd.** (Zhubei City, Taiwan)
- Sensirion China Co., Ltd.** (Shenzhen, China)

# Geschäftsleitung



**Marc von Waldkirch**  
CEO



**Matthias Gantner**  
CFO



**Andrea Orzati**  
Vice President  
Sales & Marketing



**Heiko Lambach**  
Vice President  
Human Resources



**Johannes Schumm**  
Vice President  
Research & Development



**Johannes Bleuel**  
Vice President  
Operations

# Ansprechpartner

## HR Services

hr-services@sensirion.com

Allgemeine Anfragen können elektronisch via  
[HR Service Desk](#) > erfasst werden:

## HR Business Partners

**Stefanie Genepretti**

Tel. 4957 / stefanie.genepretti@sensirion.com

**Constanze Haibach**

Tel. 1186 / constanze.haibach@sensirion.com

**Marco Höhener**

Tel. 1196 / marco.hoehener@sensirion.com

**Claudio Rizzo**

Tel. 1127 / claudio.rizzo@sensirion.com

**Désirée Widmer**

Tel. 2512 / desiree.widmer@sensirion.com

## Finance

finance@sensirion.com

## Reception

Tel. 200 / reception@sensirion.com

## Kontaktmöglichkeiten

Wir sind offen für Anregungen und Verbesserungsvorschläge. Dabei hast du die Möglichkeit, deine Anliegen entweder schriftlich mit dem dafür vorgesehenen Formular im Intranet einzureichen, oder du deponierst sie im HR-Briefkasten.



# Entwicklungsmöglichkeiten



Die Weiterbildung unserer Mitarbeitenden liegt uns am Herzen. Sie ist wichtig für die erfolgreiche Karriere und leistet einen wesentlichen Beitrag an unsere Innovationskraft.

Heiko Lambach, VP Human Resources

## SensiAcademy

Während deiner Einarbeitungsphase besuchst du verschiedene Schulungen an unserer hauseigenen Academy und lernst unser Unternehmen, unsere Abteilungen und alle wichtigen Aufgaben kennen.

[Hier kommst du zur SensiAcademy >](#)

## Offene Kommunikation

Wöchentliche Gespräche mit den Vorgesetzten und Teammeetings gewährleisten den Informationsaustausch sowie ein optimales Coaching. Bei den SensiMeetings wirst du zudem durch unsere Geschäftsleitung regelmässig über aktuelle Themen informiert.

## Fördern und fordern

Je nach Kompetenz und persönlichem Interesse kannst du dich bei Sensirion in Richtung Fach- oder Führungskarriere entwickeln. Im Rahmen halbjährlicher Mitarbeitendengespräche erörtern wir gemeinsam mit dir die passenden Karrieremöglichkeiten.

# Benefits

## Mitarbeiterbeteiligung

Bei uns hast du die Wahl, ob du deinen Bonus in bar beziehen oder in Aktien anlegen möchtest. Weitere Infos findest du im [Mitarbeiterhandbuch](#) >

## Günstiger telefonieren

Mit unserem vergünstigten Mobile-Abo telefonierst du kostenlos ins In- und Ausland und verfügst über ein unbeschränktes Datenvolumen. [Weitere Infos](#) >

## Flexibilität und Homeoffice

Bei Sensirion gelten flexible Arbeitszeiten. Zudem kannst du regelmässig (1 Tag pro Woche) und situativ im Homeoffice arbeiten. Genauere Infos im [Mitarbeiterhandbuch](#) >

## Zugbillette

Allen, die mit dem Zug kommen, bieten wir Vergünstigungen auf ihre Abonnemente (ZVV bzw. SBB). Die Details findest du im Mobilitätsreglement. [Weitere Infos](#) >

## Gesund essen

In unserer Kantine kannst du gesund und günstig zu Mittag essen. Früchte, Tee und Kaffee sind gratis. [Weitere Infos](#) >

## Krankenkasse und Vorsorge

Bei Sensirion hast du eine Unfallversicherung mit privaten Leistungen. Dank unseres Kollektivvertrags mit der Krankenkasse CSS profitierst du zudem von Vergünstigungen auf Zusatzversicherungen. [Weitere Infos](#) >

Auch bei der Pensionskasse profitierst du von diversen Vorteilen. Der Arbeitgeberbeitrag in die Pensionskasse ist deutlich über dem gesetzlichen Minimum. Für den Arbeitnehmerbeitrag in die Pensionskasse gelten Wahlpläne (Sparbeitrag). Du kannst deinen Beitrag freiwillig um 1% oder 2% erhöhen. [Weitere Infos](#) >



# Events

## Sport

Unsere Mitarbeitenden treffen sich regelmässig zum Tennis, Unihockey, Joggen, Klettern oder Biken. Auch ein hauseigener Fitnessraum, Yoga-Lektionen sowie Massagen gehören zum Angebot.

[Weitere Infos >](#)

## Social Events

Unsere Mitarbeitenden organisieren mehrmals im Jahr verschiedene Social Events, wie etwa Karaoke-Abende, Jassturniere, Spiele-Abende oder auch ein gemeinsames Raclette-Essen. Jeden Freitag starten wir um 16.45 Uhr in der Skybar mit dem Freitagsbier gemeinsam ins Wochenende. [Weitere Infos >](#)

## SensiWeekend

Einmal im Jahr verbringt die ganze Firma ein gemeinsames Wochenende. Dieses findet jedes Jahr an einem anderen Ort und zu einem anderen Thema statt.

## Skitag

Zum jährlichen Wintersporttag fährt die ganze Belegschaft zum Skifahren, Snowboarden, Schneeschuhlaufen oder Schlitteln nach Davos.







## Stäfa und Umgebung

Stäfa hat neben der schönen Aussicht auch sonst einige Vorzüge. Dazu zählen verschiedene Freizeitangebote, und auch der See ist in wenigen Fahrminuten oder nach einem kurzen Spaziergang erreichbar.

Stäfa verfügt über rund sieben Kilometer Seeanstoss, der an mehreren Stellen öffentlich zugänglich ist. So etwa bei der Villa Sunneschy auf halber Strecke zwischen Stäfa und Uerikon. Die Gemeinde betreibt zudem zwei Seebäder mit Badeaufsicht (Seestrasse 2 und Seestrasse 272), die jeweils von Mai bis September bei schönem Wetter geöffnet sind.

Kulinarisch bieten Stäfa und die umliegenden Ortschaften eine grosse Auswahl an empfehlenswerten Restaurants.

- Restaurant Aberen [www.aberen.ch](http://www.aberen.ch)
- Restaurant Frohberg [www.frohberg-staefa.ch](http://www.frohberg-staefa.ch)
- Restaurant Rössli [www.roesslibeiz.ch](http://www.roesslibeiz.ch)
- Restaurant Gasthof zur Metzg [www.zurmetzg-staefa.ch](http://www.zurmetzg-staefa.ch)

Viele weitere Informationen rund um Anlässe, Freizeit oder Kultur in und um Stäfa findest du unter [www.staefa.ch](http://www.staefa.ch).

# Organisatorisches von A bis Z

## Absenzen

Planbare Absenzen werden im Voraus im RTM erfasst. Nicht planbare Absenzen werden direkt dem Vorgesetzten gemeldet und anschliessend über den HR Service Desk geregelt:

[HR Service Desk >](#)

Alles Weitere zur Absenzregelung findest du im Mitarbeiterhandbuch.

**Wichtig:** Sämtliche Absenzen müssen per E-Mail an alle Mitarbeitenden des Bereichs, sowie an [absenzen@sensirion.com](mailto:absenzen@sensirion.com) gemeldet werden.

## Anreise

Unsere Gebäude sind sowohl vom Bahnhof Stäfa als auch vom Bahnhof Uerikon aus gut erreichbar. Die Buslinie 955 aus Stäfa hält direkt gegenüber den Firmengebäuden. Den Bahnhof Uerikon erreicht man in zehn Minuten (oder 153 Treppenstufen) zu Fuss.

Für diejenigen, die mit dem Auto zur Arbeit kommen, stehen rund um den Sensirion Hauptsitz Parkplätze zur Verfügung. Parkkarten sind bei HR Services zu bestellen. [Weitere Infos >](#)

## Arbeitsplatz

Büromaterial, Büromobiliar und ESD-Kleidung kannst du im SensiNet bestellen. [Weitere Infos >](#)



## Arbeitszeiten und Pausen

Die wöchentliche Normalarbeitszeit bei Sensirion beträgt 42 Stunden. Eine tägliche Pause von 20 Minuten gilt als Arbeitszeit.

## Ausleihen

**Autos:** Sensirion verfügt über verschiedene Firmenfahrzeuge, die zu geschäftlichen (und teils auch zu privaten) Zwecken ausgeliehen werden können. [Firmenfahrzeuge ausleihen >](#)

**Velos:** Für den Weg zwischen unseren Gebäuden stehen dir unsere SensiVelos zur Verfügung. [Sensi Vélo >](#)

**IT:** Bei unserer IT kannst du dir Laptops oder auch Kameras ausleihen. Diese können über das Outlook gebucht werden. [Global IT >](#)

## Cafeteria und Catering

In unseren Kantinen in den Gebäuden A und C können Mitarbeitende zwischen 11.30 und 14.00 Uhr gesund und preiswert zu Mittag essen. Menüs können im Voraus reserviert werden. [Mittagessen vorbestellen >](#)

Kleinere Snacks müssen an der Snackbox in der Kantine gekauft werden (bitte sofort bezahlen). Kaffee, Tee, Apfelsaft, saisonale Früchte sowie im Sommer Glace werden kostenlos angeboten.

Jeden Morgen kommt zudem das „Znüniwägeli“ der Bäckerei Rüegg und verkauft zwischen 9.00 Uhr und 9.30 Uhr frische Backwaren.

## Feiertage

- 1. Januar, Neujahrstag
- 2. Januar, Berchtoldstag
- Karfreitag
- Ostermontag
- 1. Mai, Tag der Arbeit
- Auffahrt
- Pfingstmontag
- 1. August, Nationalfeiertag
- 25. Dezember, Weihnachten
- 26. Dezember, Stephanstag



## Gebäude

Beliebter Treffpunkt ist unsere Skybar auf dem Gebäude A mit einem tollem Ausblick über See und Berge. Hier findet nicht nur das Freitagsbier statt, sondern sie ist im Sommer auch ein beliebter Ort zum Mittagessen. Bänke, Sonnenschirme und ein Grill stehen allen Mitarbeitenden zur Verfügung.

Raucherplätze befinden sich im Gebäude A vor dem Haupteingang beim Fahrrad-Unterstand sowie auf der Dachterrasse, im Gebäude C beim Mitarbeiterausgang und im Gebäude D ebenfalls beim Ausgang.

## Mitarbeiterempfehlungen

Wir freuen uns über engagierte Mitarbeitende, die uns beim Recruiting unterstützen und passende neue Mitarbeitende empfehlen. Dieses Engagement belohnen wir jeweils mit einer Vermittlungsprämie:

- Festangestellte: CHF 2'000
- Praktikanten: CHF 200
- Lernende (gilt nur für Lernende): 1 Ferientag

Für jeden empfohlenen Mitarbeitenden wird die gleiche Prämie ausbezahlt, unabhängig von der Funktion oder dem Bereich.

Alle weiteren Infos und Voraussetzungen findest du im Intranet.

[Recruiting / Mitarbeiterempfehlung >](#)

## Mitarbeitergespräche

Zwei Mal pro Jahr findet ein Gespräch zwischen Mitarbeiter und direktem Vorgesetzten statt. [Mitarbeitergespräch >](#)

## Notfälle und Alarmanlage

Sollte es einmal zu einem Notfall kommen, ist es wichtig, dass du dich an die dafür festgelegten Verhaltensregeln hältst. Diese findest du im Intranet: [Emergency >](#). Zusätzlich sind diese Informationen auch in allen Treppenhäusern unserer Gebäude ausgehängt.

### FEUER

**999** (Bürozeit)

**118** (ausserhalb)

### ERSTE HILFE

**999** (Bürozeit)

**144** (ausserhalb)



Alle unsere Gebäude sind zudem durch eine Alarmanlage geschützt. Diese ist werktags jeweils **zwischen 23.30 und 5.45 Uhr und am Wochenende durchgehend aktiv**. Für genauere Informationen und wichtige Hinweise zum Umgang mit der Alarmanlage. [Alarmanlage >](#)

## Reisen

Das Travel Management organisiert die Geschäftsreisen (Hotels, Flüge, Bahnreisen). [Geschäftsreisen >](#)

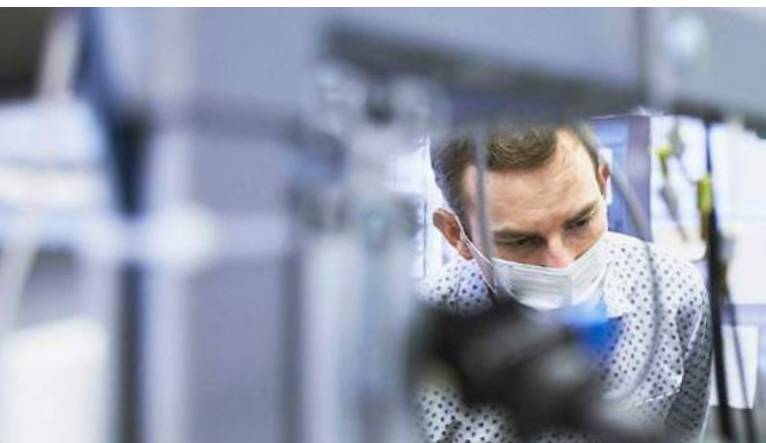

## Sicherheit am Arbeitsplatz

Uns ist wichtig, dass alle unsere Mitarbeitenden über sicheres Arbeiten informiert sind und sich auch daran halten. Aus diesem Grund führen wir regelmässig Schulungen im Bereich Arbeitssicherheit durch.

[Arbeitssicherheit >](#)

## Warenversand

Der Export unterstützt dich beim geschäftlichen Warenversand (Produkte, Samples, Maschinen etc.). [Warenversand >](#)

## IT

Die Global IT der Sensirion unterstützt dich weltweit bei folgenden Themen:

- Technik am Arbeitsplatz (Telefon, Mobile, Laptop, PC etc.)
- IT-Infrastruktur (Speicher, Server, Backup, Netzwerke etc.)
- Business Applications (Abacus, SAP, CRM, SharePoint etc.)

## Helpdesk und Support

Bei IT-Problemen kann über das GIT-Service-Management-Portal ein Ticket gelöst werden (in sehr dringenden Fällen Telefon 500).

[IT-Service-Portal >](#)

Alle relevanten Informationen rund um die verschiedenen IT-Themen findest du in unserem IT-Wiki im Intranet.

[IT-Wiki >](#)



# Marketing & Communications

Die Abteilung Marketing & Communications stellt dir weltweit verschiedene Dienstleistungen zur Verfügung. [MarCom >](#)

## Corporate Design Guidelines und Sensirion Brandportal

Alle Corporate-Design-Richtlinien zur Verwendung von diversen Gestaltungselemente wie Logos, Schriften, Farben und Bilder findest du im Brandportal. Zudem sind hier diverse Vorlagen für Word, Powerpoint und E-Mail-Signaturen abgelegt. [Brandportal/Corporate Design >](#)

## Image Gallery

Unser Brandportal bietet dir zusätzlich einen umfangreichen Download von Produktbildern, Imagevisuals, technischen Illustrationen, Diagrammen und Icons für deine Präsentationen.

[Brandportal/Medialibrary >](#)

## Visitenkarten und Printmaterial

Im Sensinet kannst du deine Visitenkarten bestellen.

[Visitenkarten bestellen >](#)

Broschüren, Flyers und Gadgets findest du im Brandportal.

[Brandportal/Downloads >](#)

## Kalender mit Messen und Events

Im Marketing & Communications-Kalender findest du eine Übersicht aller Messen, Events und Veranstaltungen, an denen Sensirion ausstellt oder die Sensirion organisiert. [Messekalender >](#)

## Newsroom, Social Media und Newsletters

Alle aktuellen Neuigkeiten und Pressemitteilungen rund um Sensirion findest du im Newsroom der Sensirion Website: [www.sensirion.com/press](http://www.sensirion.com/press)

Um stets auf dem Laufenden zu bleiben, abonnierst du am besten unseren Newsletter [www.sensirion.com/newsletter](http://www.sensirion.com/newsletter) und folgst uns auf unseren Social-Media-Kanälen:

- LinkedIn [www.linkedin.com/company/sensirion](http://www.linkedin.com/company/sensirion)
- Twitter [www.twitter.com/sensirion](http://www.twitter.com/sensirion)
- Facebook [www.facebook.com/sensirion](http://www.facebook.com/sensirion)
- YouTube [www.youtube.com/user/sensirion](http://www.youtube.com/user/sensirion)





# Gebäude A | EG

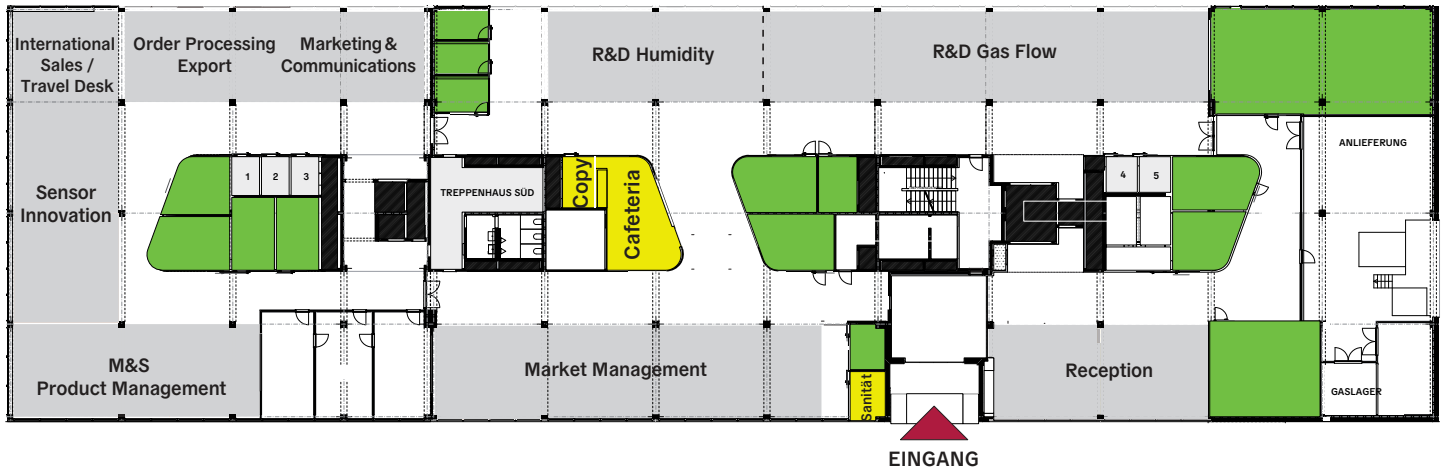
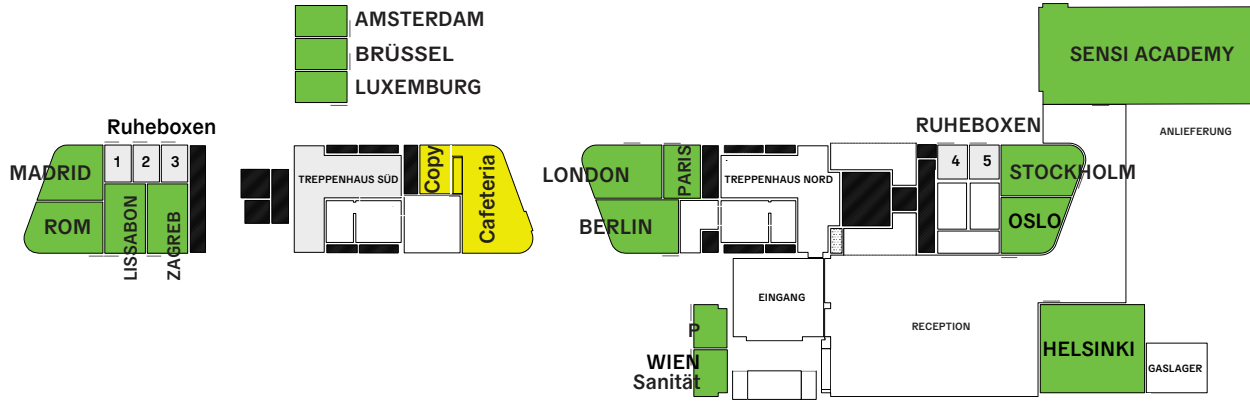

# Gebäude A | OG01

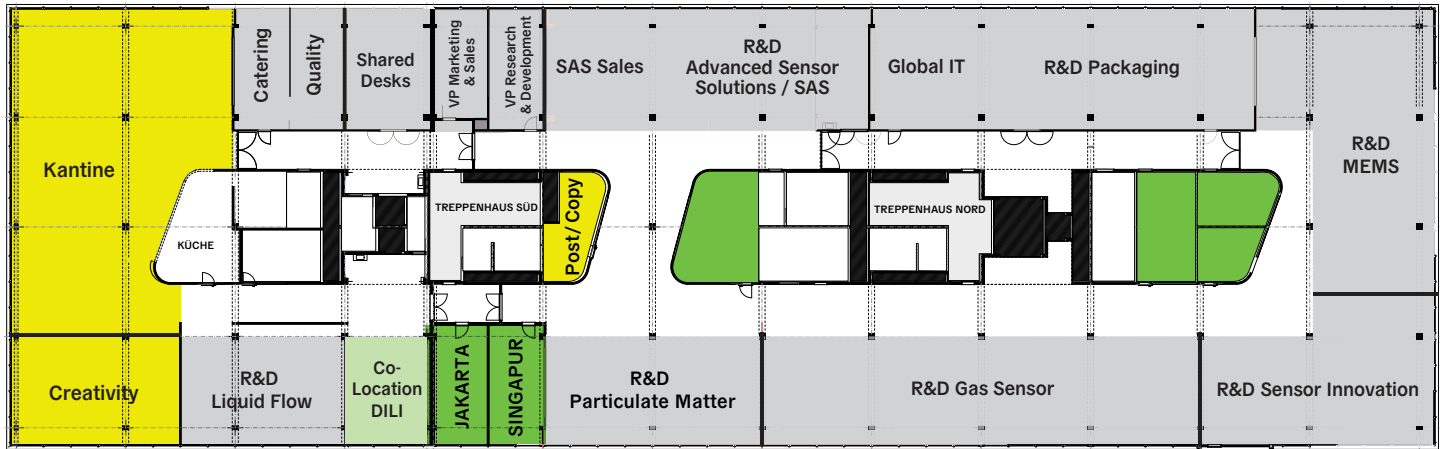
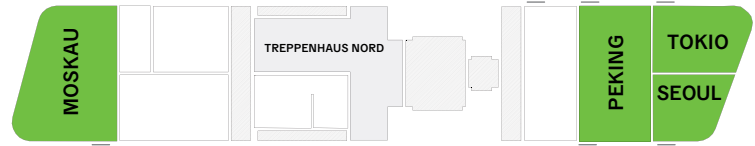
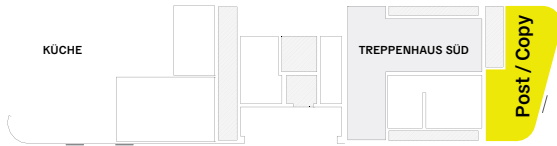

# Gebäude A | OG 02

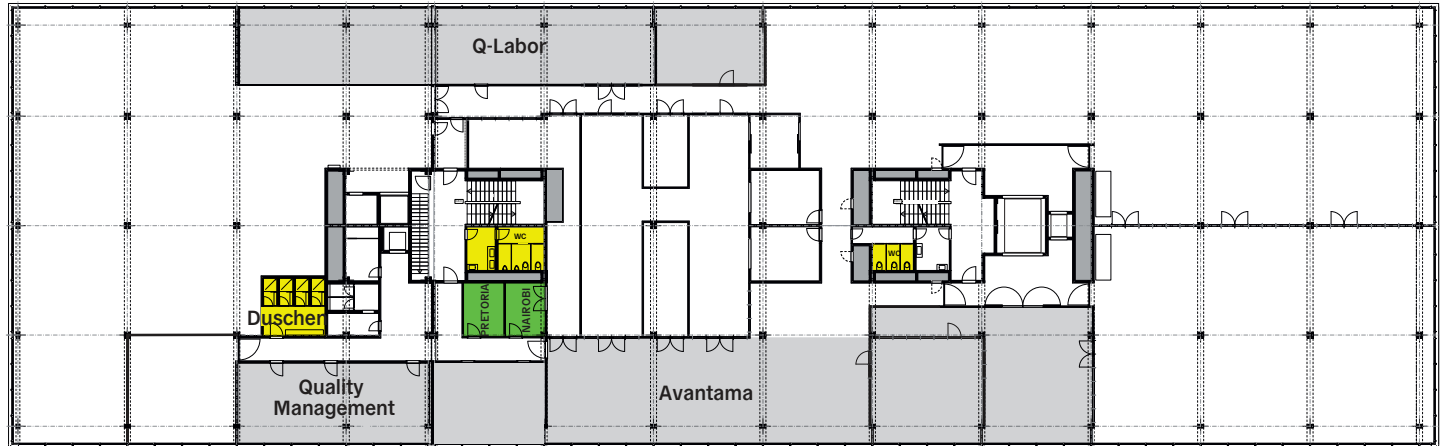

# Gebäude A | OG03

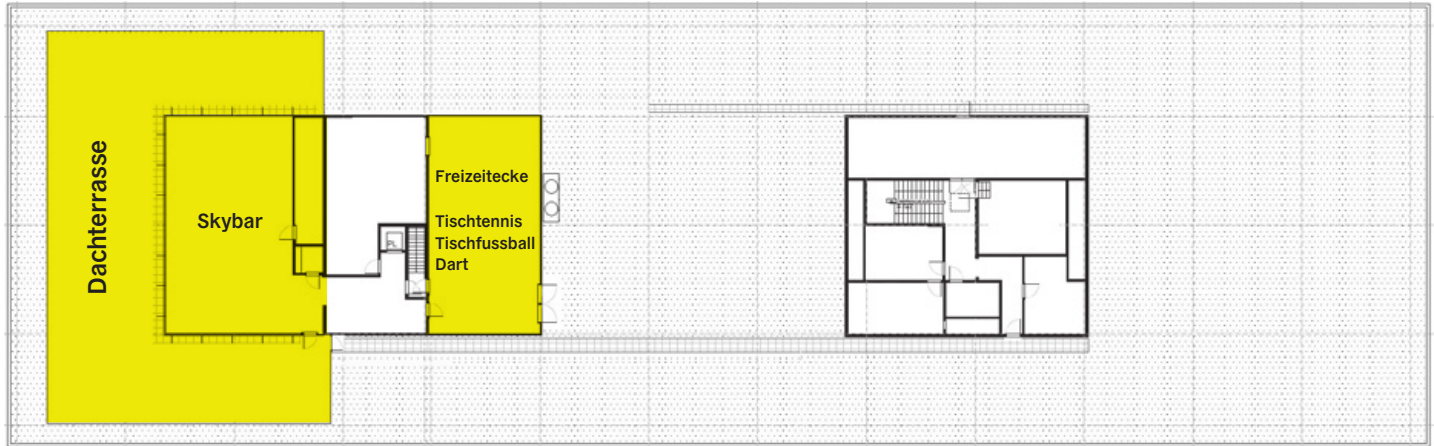

# Gebäude C | EG

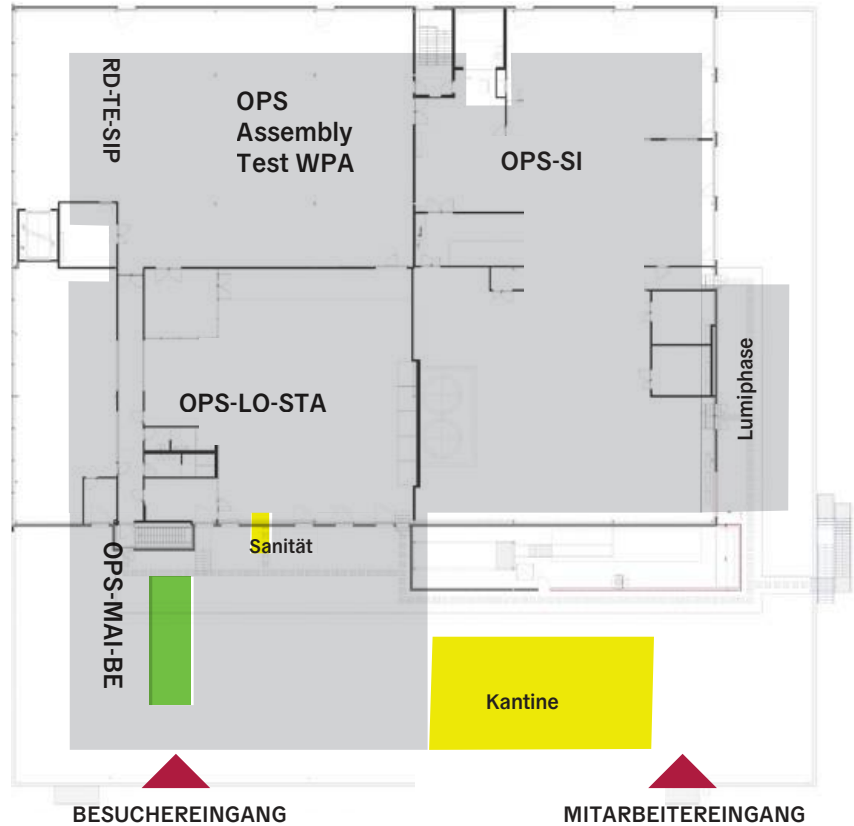
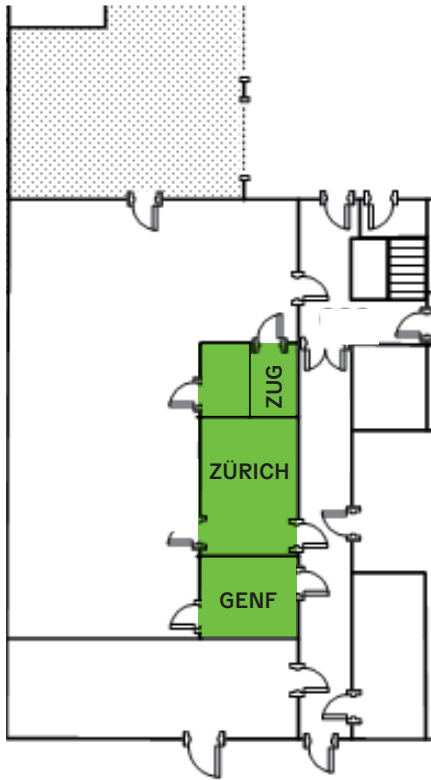

# Gebäude C | OG 01

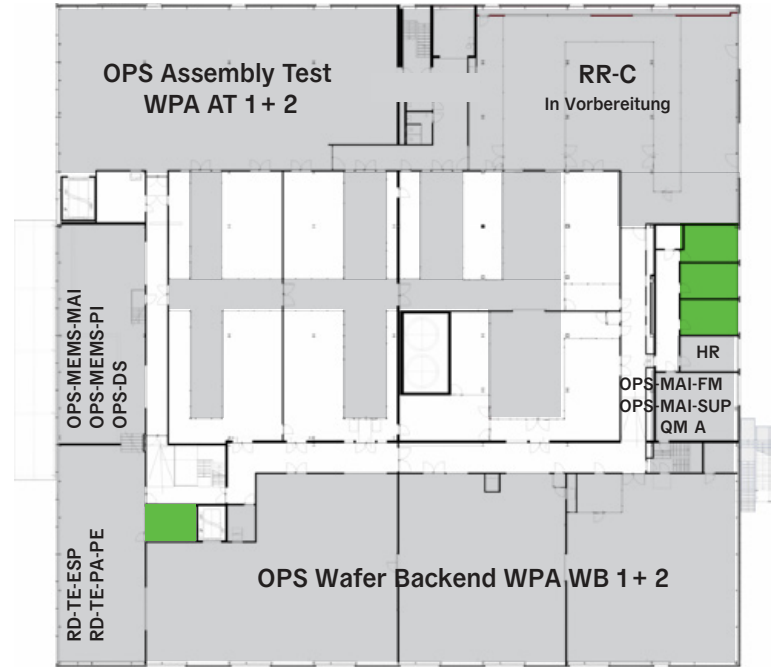
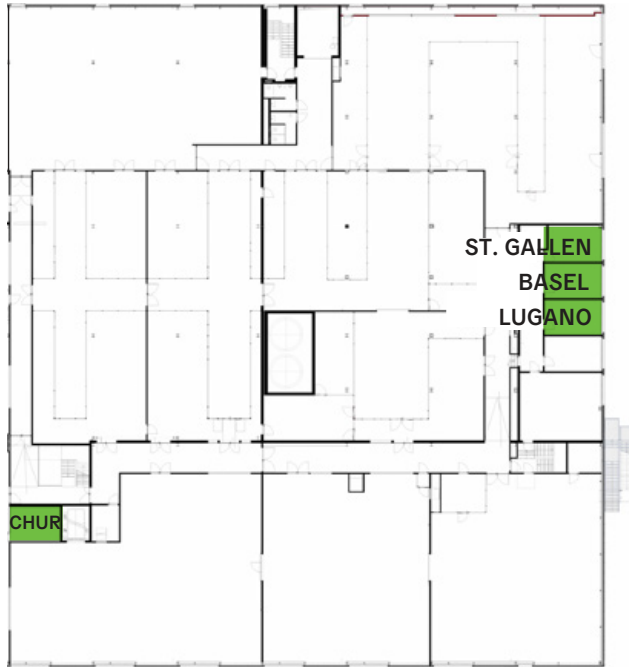

# Gebäude C | OG02

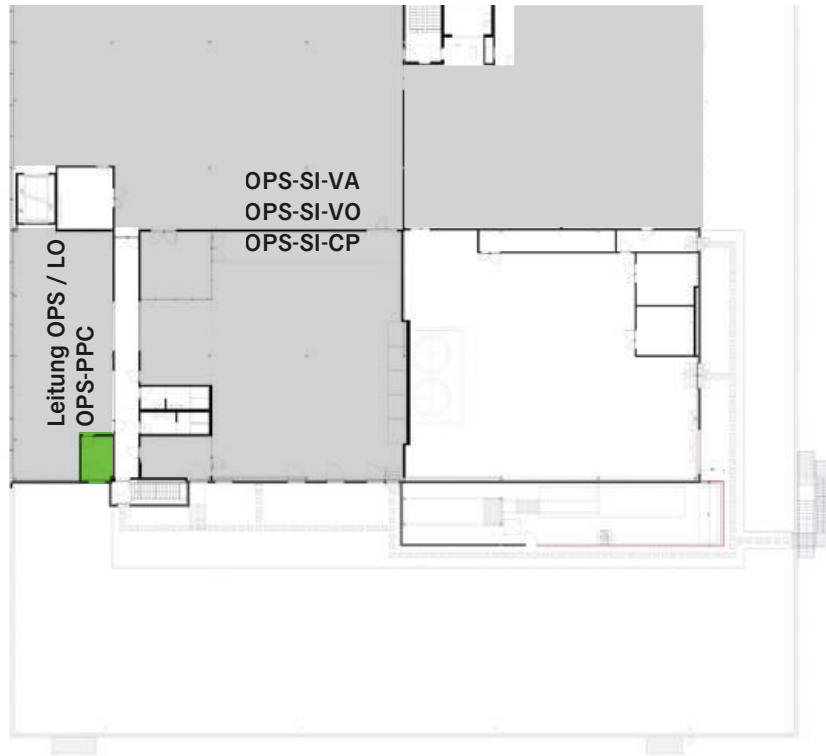
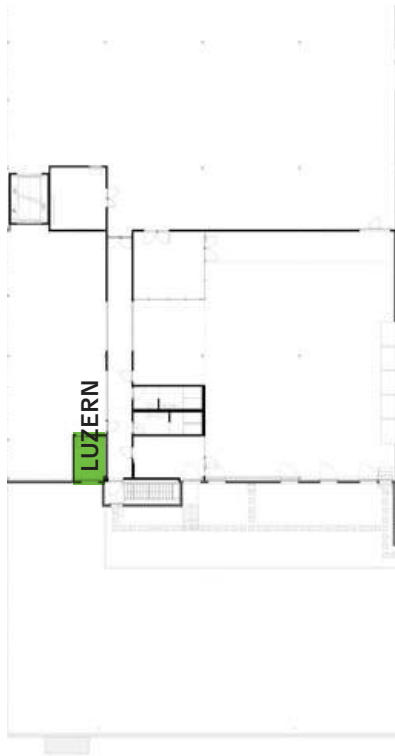



# Gebäude D | UG

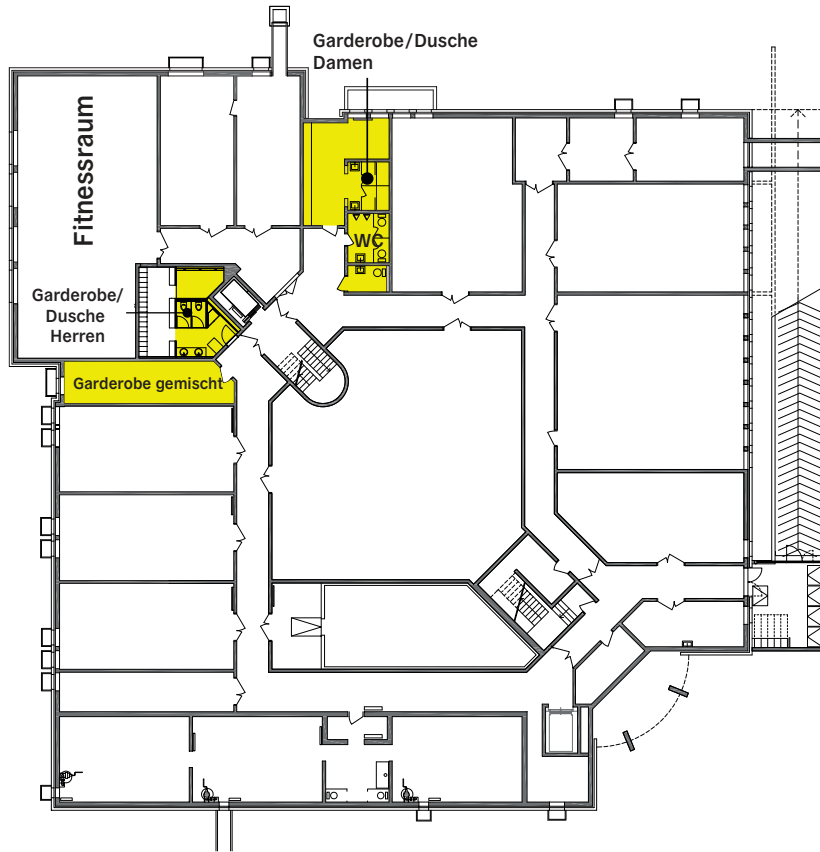

# Gebäude D | EG

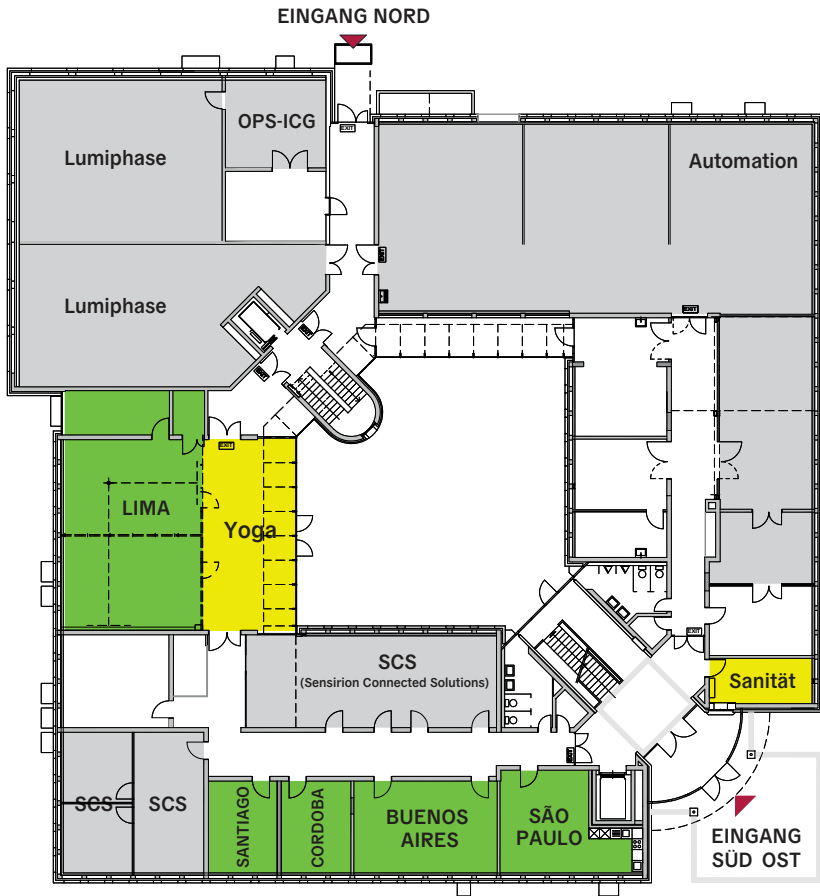

# Gebäude D | OG01

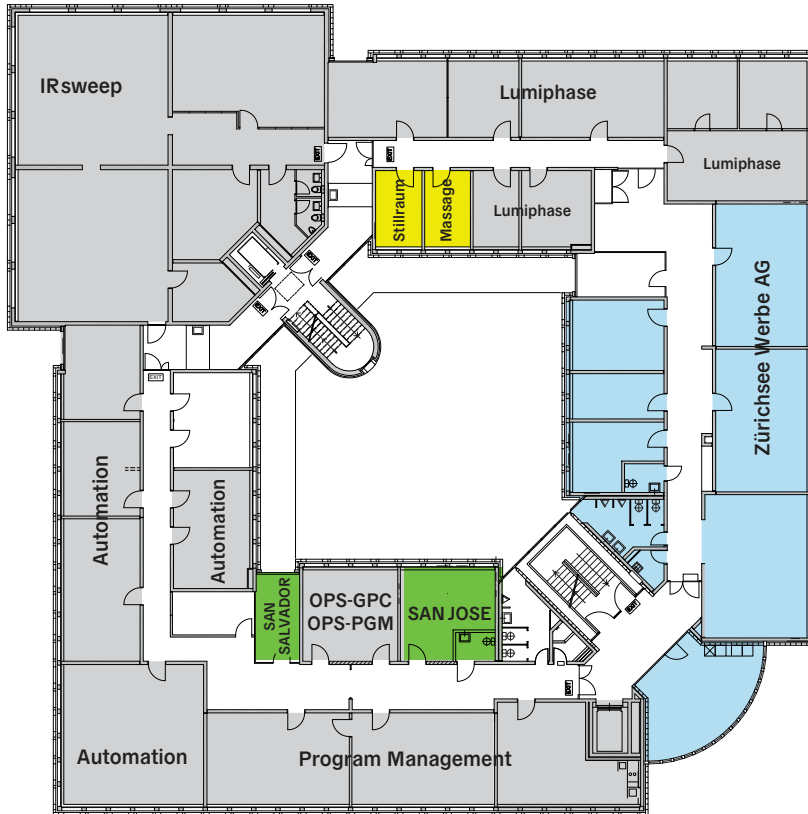

# Gebäude D | OG02

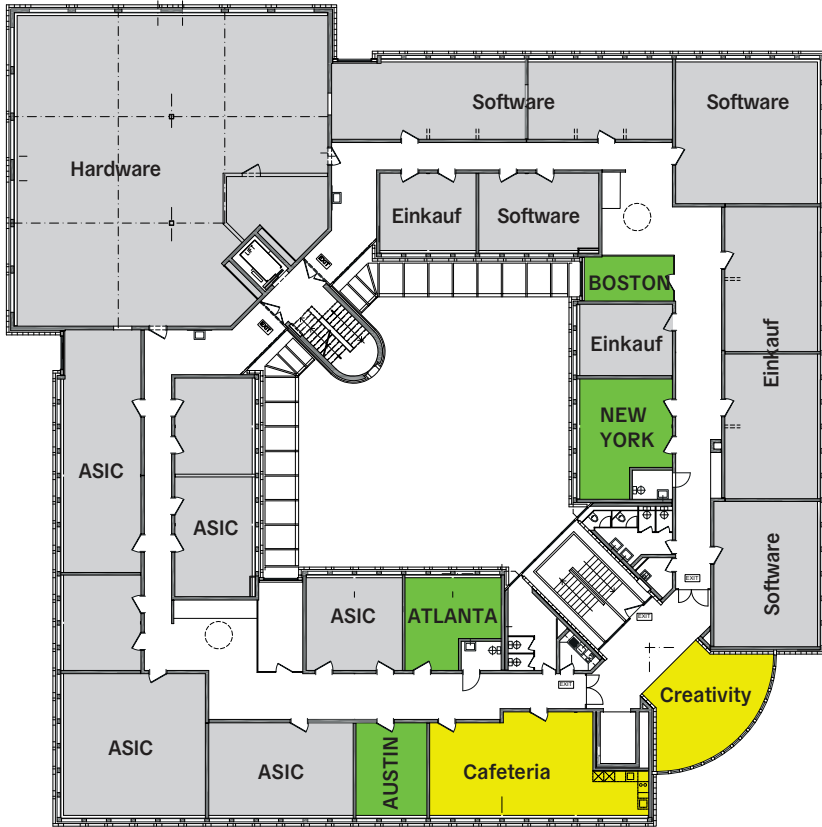



# Gebäude E | OG 04

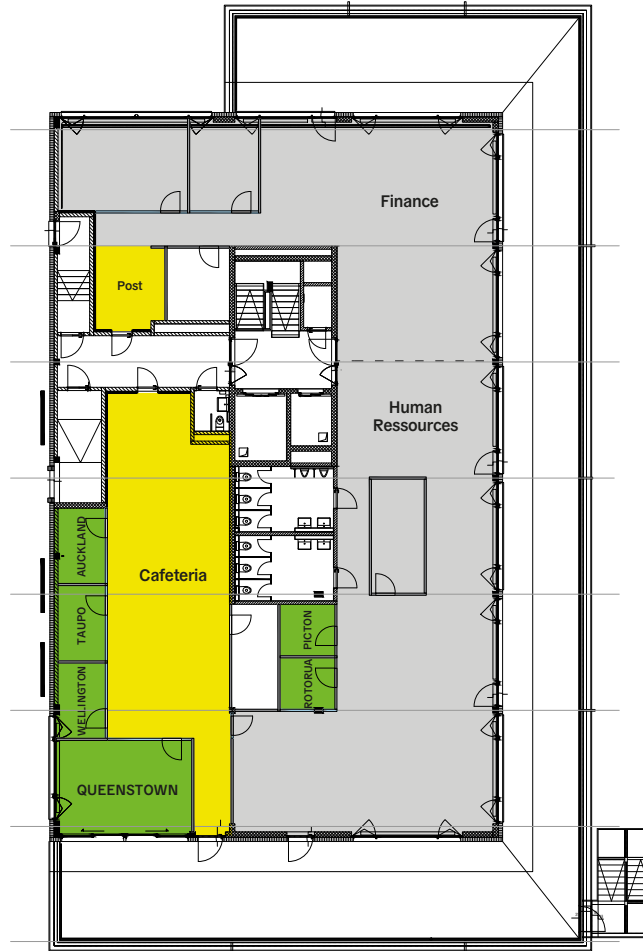

# Parkplätze

## Sammelplatz für Evakuierung



Bushaltestelle



Parkplätze für Sensirion Mitarbeitende  
Sensinet/Life & Career/Work/Parkplätze



Sammelplatz für Evakuierung

