



Kontaktstift $\varnothing 2$ mm

Einsatzbereich: - 923 Einbaudosen
- 923 Winkeleinbaudosen

TE Teile Nr.: 61-0194-011-000
IC Ref. Nr.: 61.194.11

Elektrische Werte

Bemessungsstrom max. 5 A*
Durchgangswiderstand < 3 mOhm

Werkstoff

Kontakt Messing, vergoldet

Anschluss

Anschlussart/-bereich Crimp/ 0,10 - 0,50 mm²
max. Litzenaußendurchmesser $\varnothing 3,6$ mm
Abisolierlänge 7 mm
Crimpeinstellungen sind individuell zu wählen

Mechanische Werte

Steckzyklen 500

Werkzeuge (nicht im Lieferumfang enthalten)

digitale Crimpzange TE Teile Nr.: C0-0236-000-000
IC Ref. Nr.: C0.236.00

analoge Crimpzange TE Teile Nr.: C0-0201-000-000
IC Ref. Nr.: C0.201.00

Positioniereinsatz für 2 mm Kontakte TE Teile Nr.: C0-0004-000-000
IC Ref. Nr.: C0.004.00

Crimpen - kraftunterstützt

Crimpmaschine TE Teile Nr.: WA-1672-000-000
IC Ref. Nr.: WA10672

digitaler Crimpeinsatz, mittel TE Teile Nr.: C0-0373-000-000
IC Ref. Nr.: C0.373.00

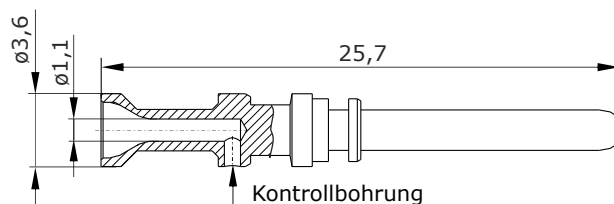

Hauptabmessungen

Kontaktstift





Contact Pin \varnothing 2 mm

for: - 923 Receptacle
- 923 Receptacle Angled

TE part number: 61-0194-011-000
IC reference number.: 61.194.11

Electrical Data

rated current max. 5 A*
contact resistance < 3 mOhm

Material

contact brass, gold plated

Termination

cross-section crimp/ 0.10 - 0.50 mm²
max. outer wire diameter \varnothing 3.6 mm
stripping length 7 mm
crimp settings select individually

Mechanical Data

mating cycles 500

Tools (not part of product contents)

digital crimping tool	TE part no.: C0-0236-000-000 IC ref. no.: C0.236.00
analog crimping tool	TE part no.: C0-0201-000-000 IC ref. no.: C0.201.00
positoning insert for 2mm contacts	TE part no.: C0-0004-000-000 IC ref. no.: C0.004.00
power crimping	
crimping machine	TE part no.: WA-1672-000-000 IC ref. no.: WA10672
digital crimp insert, medium	TE part no.: C0-0373-000-000 IC ref. no.: C0.373.00

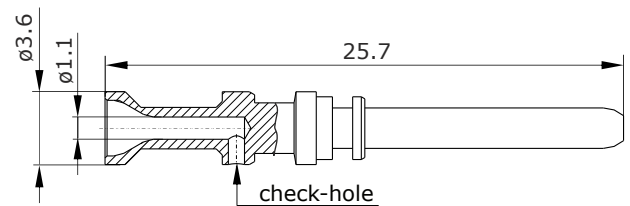

Main Dimensions
contact pin

